



**Звіт НСЗУ про виконання договорів  
про медичне обслуговування населення  
за програмою медичних гарантій  
за 3 квартал 2018 року**



Національна служба  
здоров'я України



центральний орган виконавчої влади, який оперує коштами державного бюджету через програму медичних гарантій

координуємось через Міністра охорони здоров'я

управляємо Програмою медичних гарантій (державним гарантованим пакетом), формуємо її та розробляємо тарифи і коригувальні коефіцієнти на основі стратегічних напрямків та пріоритетних послуг, визначених МОЗ

головна функція: стратегічні закупівлі, контрактвання, контроль виконання умов договору з надавачами медичних послуг

укладаємо договори з надавачами медичних послуг будь-якої форми власності (державними, комунальними та приватними)



Національна служба  
здоров'я України

**Інформація, яка не містить персональних даних,  
щодо переліку та обсягу наданих пацієнтам медичних  
послуг у 3 кварталі 2018 року**

## Співвідношення населення і кількості поданих декларацій

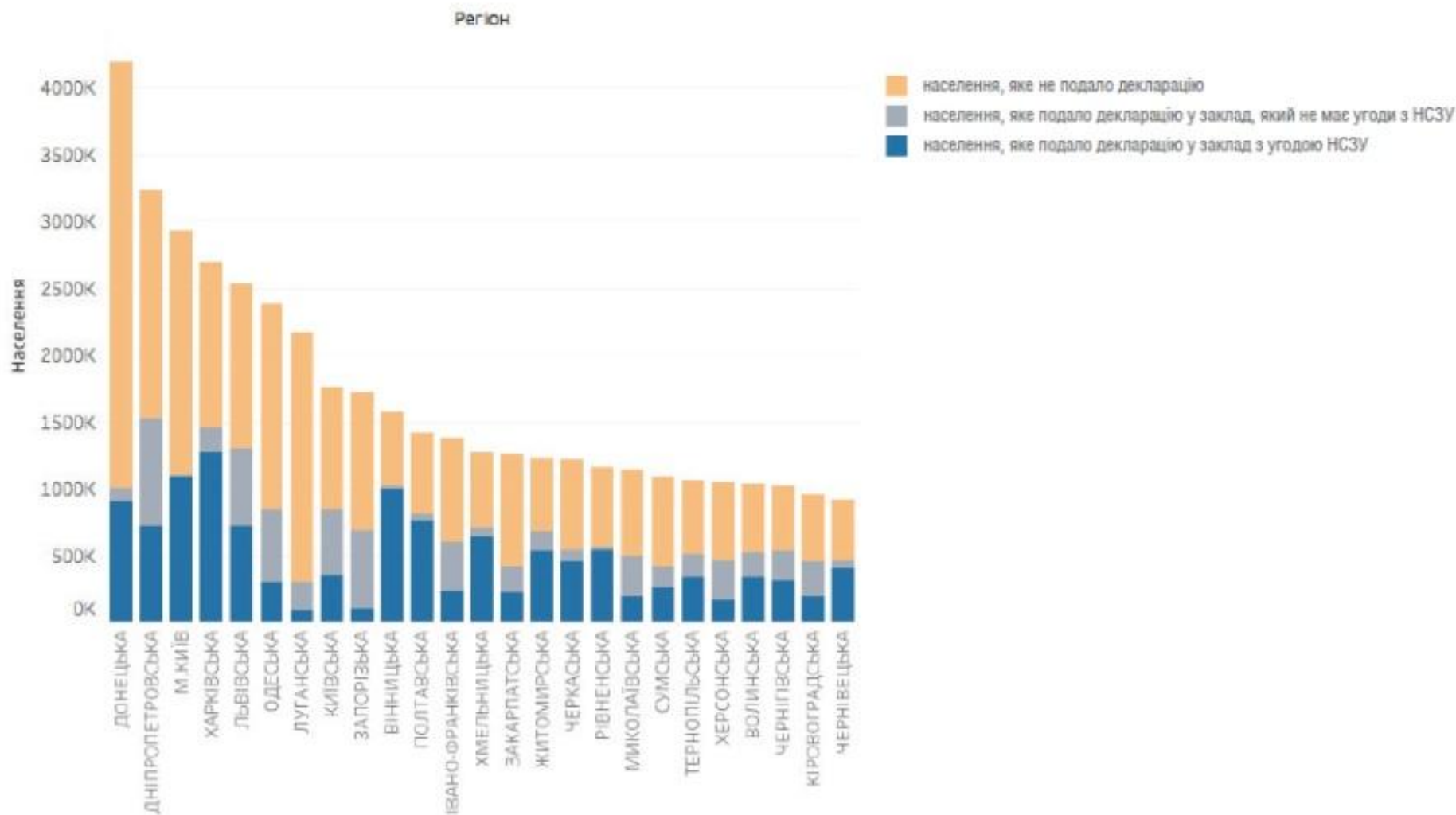

## Розподіл кількості поданих декларацій за статтю

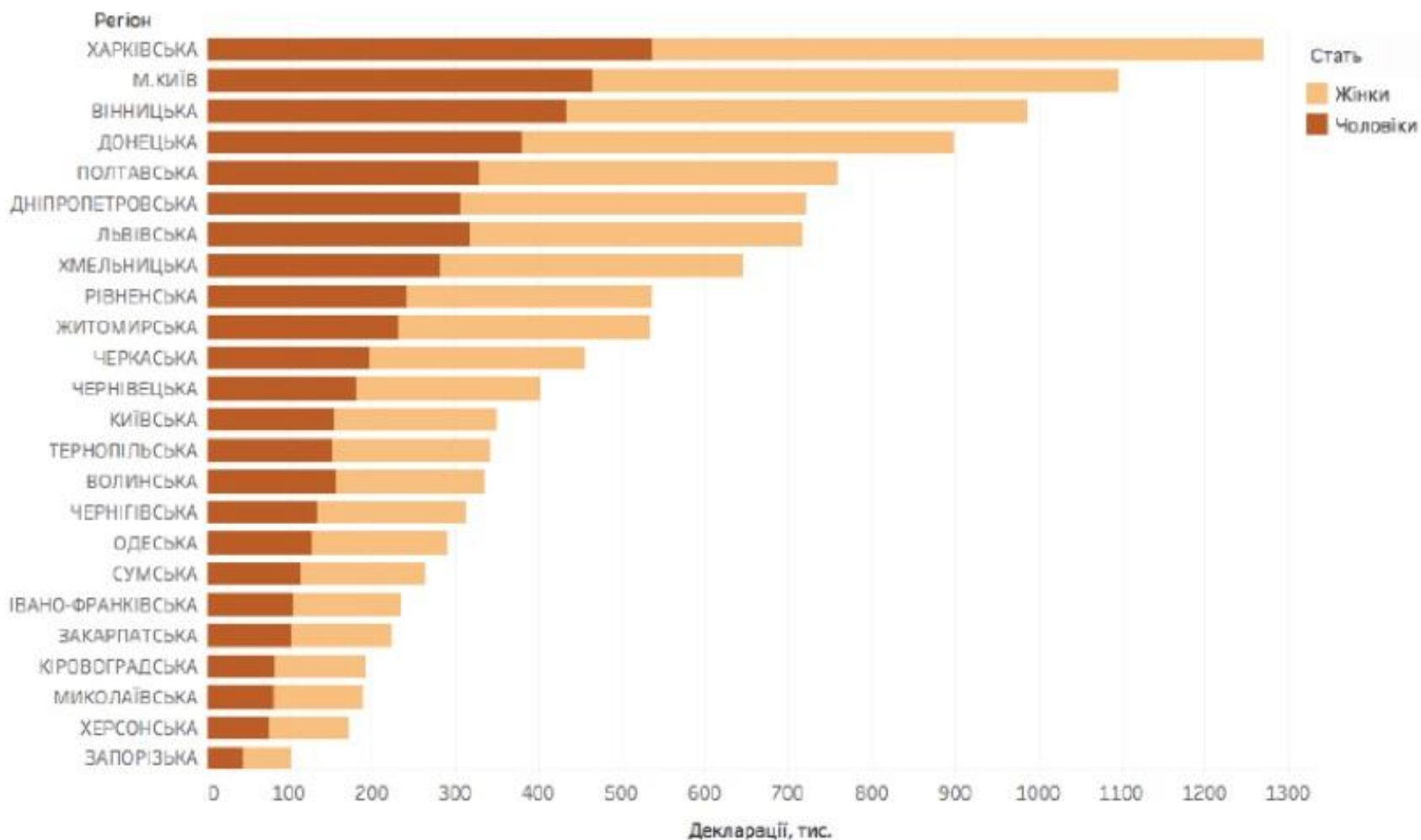

# 623

## ДОГОВОРИ\*

друга хвиля укладання  
договорів з НСЗУ

# 462

перша хвиля укладання  
договорів з НСЗУ

# 161



	ПЕРША ХВИЛЯ	ДРУГА ХВИЛЯ	РАЗОМ
КНП	149	389	538
ФОП	5	33	38
ІНШІ ПРИВАТНІ	7	40	47
<b>всього</b>	<b>161</b>	<b>462</b>	<b>623</b>

\* СТАНОМ НА 24.09.2018



Національна служба  
здоров'я України

12 121 702\*

оплачувані НСЗУ  
декларації\*\*

підписаних декларацій  
у «першу хвилю» 4 207 819

підписаних декларацій  
у «другу хвилю» 7 913 883



	«ПЕРША ХВИЛЯ»	«ДРУГА ХВИЛЯ»	РАЗОМ
КНП	4 193 758	7 875 313	12 069 071
ФОП	5 658	21 363	27 021
ІНШІ ПРИВАТНІ	8 403	17 207	25 610
<b>всього</b>	<b>4 207 819</b>	<b>7 913 883</b>	<b>12 121 702</b>

\* станом на 24.09.2018 \*\* Оплачувана декларація - декларація в статусі «активна», яка подана закладу, що має договір з НСЗУ

# Вінницька область

Кількість зареєстрованих в e-Health декларацій

36 732

в закладах, що не мають договору з НСЗУ

988 437

в закладах, що мають договір з НСЗУ

Укладені договори з НСЗУ за типами власності

	«ПЕРША ХВИЛЯ»	«ДРУГА ХВИЛЯ»	ДВІ ХВИЛІ
КНП	23	20	43
ФОП	0	0	0
ІНШІ ПРИВАТНІ	1	1	2
<b>ВСЬОГО</b>	<b>24</b>	<b>21</b>	<b>45</b>

Укладені декларації населення з лікарем за віком та статтю



Укладені декларації населення з лікарем за типами власності

	«ПЕРША ХВИЛЯ»	«ДРУГА ХВИЛЯ»	ДВІ ХВИЛІ
КНП	583 568	404 766	988 334
ФОП	0	0	0
ІНШІ ПРИВАТНІ	103	0	103
<b>ВСЬОГО</b>	<b>583 671</b>	<b>404 766</b>	<b>988 437</b>

Оплати медзакладам області в «першу хвилю» за типами власності

	Липень	Серпень	Вересень	Разом
КНП	30 025 583	33 207 076	32 999 280	96 231 939
ФОП	0	0	0	0
ІНШІ ПРИВАТНІ	580	1 973	3 022	5 575
<b>ВСЬОГО</b>	<b>30 026 163</b>	<b>33 209 049</b>	<b>33 002 302</b>	<b>96 237 514</b>

Кількість зареєстрованих в e-Health декларацій

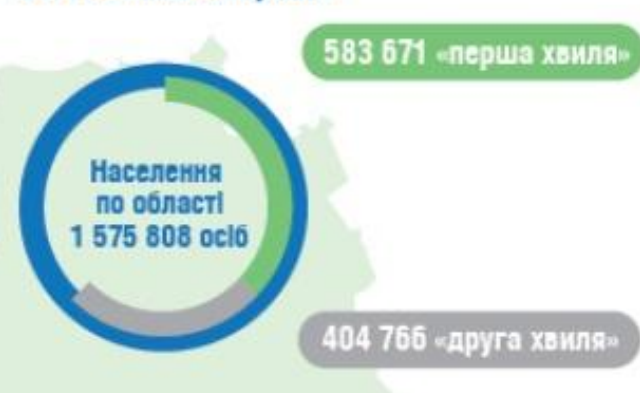

Оплати медзакладам по області, що увійшли у «першу хвилю»

96 237 514



липень

30 026 163 грн



серпень

33 209 049 грн



вересень

33 002 302 грн



Національна служба здоров'я України



## ТОП-20 міст по проплатам

Місто реєстрації закладу	Область	Оплата по місту «перша хвиля» (за 3 міс)
КИЇВ	М.КИЇВ	266 814 953,03 ₴
КРИВИЙ РІГ	ДНІПРОПЕТРОВСЬКА	60 488 974,01 ₴
ВІННИЦЯ	ВІННИЦЬКА	39 484 992,22 ₴
ПОЛТАВА	ПОЛТАВСЬКА	29 817 374,14 ₴
ХМЕЛЬНИЦЬКИЙ	ХМЕЛЬНИЦЬКА	27 959 365,84 ₴
ЧЕРКАСИ	ЧЕРКАСЬКА	27 181 023,01 ₴
КРЕМЕНЬУК	ПОЛТАВСЬКА	21 713 024,51 ₴
ЧЕРВОНОГРАД	ЛЬВІВСЬКА	9 622 785,67 ₴
ПОКРОВСЬК	ДОНЕЦЬКА	8 342 640,99 ₴
НОВОМОСКОВСЬК	ДНІПРОПЕТРОВСЬКА	7 564 575,50 ₴
КОСТЯНТИНІВКА	ДОНЕЦЬКА	7 561 143,99 ₴
ПЕРВОМАЙСЬК	МИКОЛАЇВСЬКА	7 128 010,83 ₴
КОЛОМІЯ	ІВАНО -ФРАНКІВСЬКА	6 902 470,00 ₴
ДРУЖКІВКА	ДОНЕЦЬКА	6 389 559,03 ₴
СЕЛИДОВЕ	ДОНЕЦЬКА	6 023 881,66 ₴
ОВРУЧ	ЖИТОМИРСЬКА	5 983 663,81 ₴
НОВА КАХОВКА	ХЕРСОНСЬКА	5 552 996,45 ₴
ЛУБНИ	ПОЛТАВСЬКА	5 183 908,67 ₴
МАРГАНЕЦЬ	ДНІПРОПЕТРОВСЬКА	5 050 575,83 ₴
ЗДОЛБУНІВ	РІВНЕНСЬКА	5 001 487,99 ₴



## ТОП-20 міст по % заключених декларацій

Місто реєстрації закладу	Область	Кількість оплачуваних декларацій	Населення по місту (за договорами, без районних закладів)	% по місту
ЧЕРВОНОГРАД	Львівська	59 186	80 930	73 %
ОВРУЧ	Житомирська	38 000	55 608	68 %
ВВВІЦЯ	Вінницька	243 492	371 855	65 %
ПОКРОВСЬК	Донецька	48 612	74 951	65 %
НОВОГРАД - ВОЛИНСЬКИЙ	Житомирська	35 182	56 288	63 %
НІКОПОЛЬ	Дніпропетровська	68 805	112 102	61 %
ПЕРВОМАЙСЬК	Миколаївська	40 087	65 607	61 %
НОВОМОСКОВСЬК	Дніпропетровська	42 675	70 749	60 %
ЛЬВІВ	Львівська	448 287	757 883	59 %
ЖИТОМИР	Житомирська	158 338	266 936	59 %
КОЛОМІЯ	Івано-Франківська	36 243	60 993	59 %
МУКЛЕВЕ	Закарпатська	50 052	85 892	58 %
КІЦМАНЬ	Чернівецька	40 077	68 729	58 %
ТЕРНОПІЛЬ	Тернопільська	124 231	218 653	57 %
КРАМАТОРСЬК	Донецька	108 249	188 456	57 %
ТОРЕЦЬК	Донецька	39 390	69 371	57 %
ХМЕЛЬНИЦЬКИЙ	Хмельницька	149 524	268 417	56 %
СЛОВ'ЯНСЬК	Донецька	65 342	115 919	56 %
ХІТІН	Чернівецька	30 898	54 708	56 %
КОСТЯНТИНІВКА	Донецька	39 531	71 853	55 %

## Оплати медзакладам, що увійшли до «першої хвилі» по областях

Область	Липень	Серпень	Вересень	Загалом
ВІННИЦЬКА	30 025 583,06 ₴	30 025 583,06 ₴	30 025 583,06 ₴	90 076 749,18 ₴
ДНІПРОПЕТРОВСЬКА	26 729 453,01 ₴	26 729 453,01 ₴	26 729 453,01 ₴	80 188 359,03 ₴
ДОНЕЦЬКА	14 585 628,84 ₴	14 585 628,84 ₴	14 585 628,84 ₴	43 756 886,52 ₴
ЖИТОМИРСЬКА	6 783 809,30 ₴	6 783 809,30 ₴	6 783 809,30 ₴	20 351 427,90 ₴
ЗАКАРПАТСЬКА	2 351 606,00 ₴	2 351 606,00 ₴	2 351 606,00 ₴	7 054 818,00 ₴
ЗАПОРІЗЬКА	853 329,00 ₴	853 329,00 ₴	853 329,00 ₴	2 559 987,00 ₴
ІВАНО-ФРАНКІВСЬКА	4 398 107,08 ₴	4 398 107,08 ₴	4 398 107,08 ₴	13 194 321,24 ₴
КИЇВСЬКА	3 711 713,00 ₴	3 711 713,00 ₴	3 711 713,00 ₴	11 135 139,00 ₴
КІРОВОГРАДСЬКА	1 350 118,50 ₴	1 350 118,50 ₴	1 350 118,50 ₴	4 050 355,50 ₴
ЛЬВІВСЬКА	3 455 792,50 ₴	3 455 792,50 ₴	3 455 792,50 ₴	10 367 377,50 ₴
М.КИЇВ	84 066 736,17 ₴	84 066 736,17 ₴	84 066 736,17 ₴	252 200 208,51 ₴
МИКОЛАЇВСЬКА	2 642 677,83 ₴	2 642 677,83 ₴	2 642 677,83 ₴	7 928 033,49 ₴
ОДЕСЬКА	6 646 476,66 ₴	6 646 476,66 ₴	6 646 476,66 ₴	19 939 429,98 ₴
ПОЛТАВСЬКА	29 044 256,51 ₴	29 044 256,51 ₴	29 044 256,51 ₴	87 132 769,53 ₴
РІВНЕНСЬКА	6 486 619,17 ₴	6 486 619,17 ₴	6 486 619,17 ₴	19 459 857,51 ₴
СУМСЬКА	83 521,33 ₴	83 521,33 ₴	83 521,33 ₴	250 563,99 ₴
ХАРКІВСЬКА	3 319 706,99 ₴	3 319 706,99 ₴	3 319 706,99 ₴	9 959 120,97 ₴
ХЕРСОНСЬКА	1 693 390,16 ₴	1 693 390,16 ₴	1 693 390,16 ₴	5 080 170,48 ₴
ХМЕЛЬНИЦЬКА	17 246 615,49 ₴	17 246 615,49 ₴	17 246 615,49 ₴	51 739 846,47 ₴
ЧЕРКАСЬКА	11 392 650,00 ₴	11 392 650,00 ₴	11 392 650,00 ₴	34 177 950,00 ₴
ЧЕРНІВЕЦЬКА	1 374 121,05 ₴	1 374 121,05 ₴	1 374 121,05 ₴	4 122 363,15 ₴
ЧЕРНІГІВСЬКА	932 892,50 ₴	932 892,50 ₴	932 892,50 ₴	2 798 677,50 ₴